

Für eine unkomplizierte Abwicklung bitten wir um Zahlung des Mitgliedsbeitrags im Sepa-Lastschriftmandat.

Sepa-Lastschriftmandat

Hiermit ermächtige ich den "Sonne" Förderverein der Grundschule am Nahetor Münster-Sarmsheim bis auf Widerruf, den Mitgliedsbeitrag (derzeit 12,-€/Jahr) von meinem Konto einzuziehen.

IBAN

BIC

Bank

Ort/Datum

Unterschrift

Sie dürfen eine einmalige Spende in Höhe von Euro von meinem oben genannten Konto abbuchen.

Ich möchte den Verein mit einer regelmäßigen Spende in Höhe von Euro jährlich unterstützen.

Spendenquittung erwünscht

Bankverbindung:
Volksbank Rhein-Nahe-Hunsrück
IBAN DE51560900000004802422
BIC GENODE51KRE

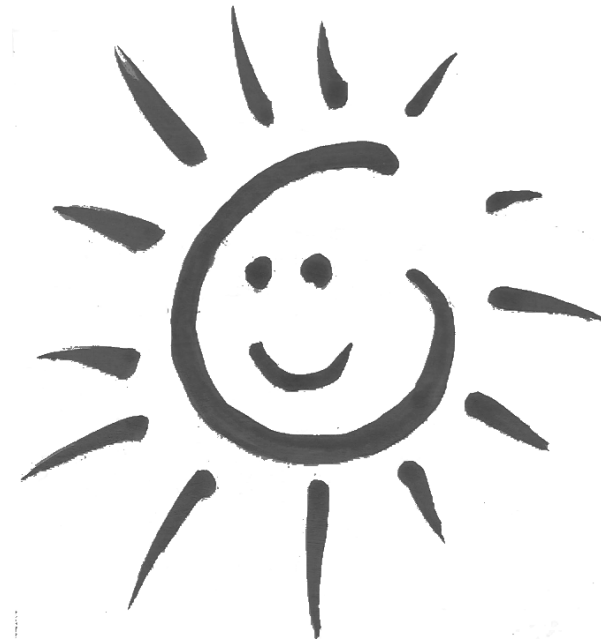

"Sonne"

Förderverein

der Grundschule am Nahetor
Münster-Sarmsheim

1. Vorsitzende

Alexandra Dietrich-Bolender
Pestalozzistraße 4
55424 Münster-Sarmsheim
Tel.: 06721 / 7076950

2. Vorsitzende

Ilka Traunsberger
Waldstraße 54
55424 Münster-Sarmsheim
Tel.: 06721 / 497707

Der "Sonne" Förderverein der Grundschule am Nahetor wurde am 27. Juni 2005 gegründet. Er will Projekte fördern, die die Interessen und Neigungen der Kinder aufgreifen und das Leben und Lernen in der Schule attraktiv und spannend machen.

Unsere letzten Projekte waren u. a.:

- Anschaffung von Spielzeug für die Pausenhalle
- Finanzierung des Erste-Hilfe-Kurses für die Viertklässler
- Unterstützung beim Herbstfest
- Anschaffung von Fußballtrikots
- Durchführung von Lese- und Bastelnachmittagen
- Unterstützung der LeseEule (Schulbücherei)
- Finanzielle Unterstützung bei der Renovierung des Legoraumes
- Beteiligung an den Kosten für den Besuch des Weihnachtstheaters
- Organisation des Weihnachtsmarktstandes
- Jährliches Angebot eines gesunden Frühstückes für alle Schulkinder
- Anschaffung von Mikroskopen

Die Umsetzung solcher Vorhaben kann nur erfolgreich sein, wenn möglichst viele Eltern und Freunde unserer Schule mitmachen.

Deshalb bitten wir um Ihre Unterstützung:

**Werden auch Sie Mitglied im
"Sonne" Förderverein!**

Ja, auch ich möchte gerne dabei sein und den Förderverein und seine Arbeit unterstützen!

Hiermit erkläre ich meinen Beitritt zum "Sonne" Förderverein der Grundschule am Nahetor e.V.

Name

Straße

PLZ/Ort

Geburtsdatum.....

Telefon

Email

Die Mitgliedschaft endet, wenn mein Kind aus der Schule ausscheidet. JA NEIN

→ Bitte Anmeldung in der Schule bei der Klassenlehrerin abgeben.

Der Förderverein möchte Sie darüber informieren, dass die von Ihnen angegebenen personenbezogenen Daten den jeweiligen Vorstandsmitgliedern zum Zwecke der Verwaltung Ihrer Mitgliedschaft, sowie zur Abbuchung der Mitgliedsbeiträge zugänglich gemacht werden. Die Aufbewahrung (in Papierform und elektronisch) erfolgt, solange dies aus den zuvor genannten Gründen oder zur Erfüllung gesetzlicher Vorgaben (z.B. Steuerrecht) notwendig ist.

Der Verein ist durch Bescheinigung des Finanzamtes Bingen-Alzey als gemeinnützig anerkannt. Die Satzung liegt im Sekretariat der Schule aus und steht auf der Internetseite zur Verfügung.

-
- O Mitgliedschaft bestätigt _____ (Handzeichen 1. Vorsitzende)
 - O Mitglied elektronisch angelegt _____ (Hz. Kassenwartin)
 - O 1. Mitgliedbeitrag eingezogen _____ (Hz. Kassenwartin)